CELEBRACIÓN: "RENOVACIÓN DEL BAUTISMO, ENTREGA DEL CREDO Y BAUTISMO DE NIÑOS"

La celebración que presentamos a continuación está pensada para la Renovación del Bautismo y la entrega del Credo. Si se va a realizar, además, el Bautismo de niños, se tiene que celebrar en una Eucaristía, siguiendo el Ritual para el Bautismo de niños catecúmenos, que contiene todas las indicaciones necesarias para celebrar este sacramento en el caso de los niños en edad catequística. Ofrecemos como recurso una celebración en www.catequesis.inpas.cl

I. PREPARANDO LA CELEBRACIÓN

Objetivo:

"Renovar el Bautismo, entregar el Credo y ofrecer la posibilidad a los niños que no hayan celebrado el sacramento del Bautismo de que puedan recibirlo en el camino a la recepción del sacramento de la Eucaristía".

Materiales:

- Recuerdos del Bautismo pedidos en el encuentro anterior: Fotos, encintados, fecha del sacramento, nombre del sacerdote que lo bautizó, nombre de los padrinos, etc.
- Cirio Pascual.
- Fuentes con agua o Pila Bautismal.
- Varias mesas para colocar las fuentes.
- La cruz.
- El aceite.
- Vestidura Blanca.
- Biblia en lugar destacado.
- Oración del Credo para cada familia.
- Hoja de canto.

Ambientación:

Conviene hacer esta celebración en el Templo, o en lugar amplio. El lugar se ambienta de la siguiente manera:

- Colocar la mesa como altar al centro de la comunidad de la catequesis, junto a la Biblia y flores o planta.
- Si es posible, disponer las bancas de forma comunitaria, en un semicírculo.
- El Cirio Pascual se coloca en un lugar visible ojalá al lado del altar

II. DESARROLLO DE LA CELEBRACIÓN

INICIO DE LA CELEBRACIÓN

Motivación Inicial:

Guía:

Hemos caminado con Jesús en la experiencia más radical de su vida, amarnos hasta el extremo en fidelidad a la misión recibida del Padre. En Jesús Resucitado, Dios ha vencido toda muerte y nos abre a la esperanza de una vida plena, por eso tenemos en medio de esta celebración el cirio Pascual, signo de esta presencia de Cristo Resucitado.

SALUDO Y SEÑAL DE LA CRUZ

El que preside:

Alegres de esta experiencia compartida les invito a iniciar esta celebración con la Señal de la Cruz. Les pedimos a los padres realizar la Señal de la Cruz a sus hijos, y éstos a sus Padres diciendo: en el nombre del Padre y del Hijo y del Espíritu Santo.

Guía:

Acompañamos este signo con el canto "En el nombre del Padre".

- Canto: "EN EL NOMBRE DEL PADRE".

Oración:

Señor,
todo lo hemos recibido de tu amor,
Tú nos entregas el don de la fe
y nos incorporas a tu pueblo.

Gracias por las personas que nos han ayudado
en nuestro caminar de fe,
por los Sacerdotes, Religiosas, Diáconos,
por nuestros Abuelos, Padres, Hermanos, Hijos.

Gracias Señor, por que somos tus hijos
por el sacramento del Bautismo,
por que nos invitas a ser hombres nuevos,
que caminan en la esperanza de una vida plena.
Por nuestro Señor Jesucristo.

Todos: Amén.

DESDE LA VIDA

Experiencia del Bautismo

El que preside:

Les invito a recordar los acontecimientos que marcaron el sacramento del Bautismo recibido. Han traído a esta celebración algunos recuerdos de este sacramento. Seguramente tienen junto a ustedes fotos, recuerdos, encintados, les invito a que los saquen y los vuelvan a mirar.

¿Qué les han contado sus padres sobre su bautismo?, ¿dónde fueron bautizados?, ¿qué recuerdos tienen de sus padrinos?, ¿aún viven?, ¿cuáles son sus nombres?, ¿qué sentimientos les provoca este recuerdo?

Les invito a compartir en forma espontánea y libre lo que estos recuerdos suscitan en su corazón.

A partir de estos hermosos testimonios, demos gracias al Señor por las maravillas que obra en cada uno de nosotros a través del sacramento del Bautismo. Cantemos.

- Canto: "DEN GRACIAS AL SEÑOR, PORQUE ES BUENO".

LITURGIA DE LA PALABRA

Guía:

Tomen asiento. La Palabra de Dios es Palabra viva. Siempre actúa si le abrimos el corazón. Escuchemos lo que el Señor quiere decirnos con una actitud de acogida a lo que Él quiere hacer en nosotros.

Lector:

Lectura de la carta de san Pablo a los Efesios 4,17-24.

Guía:

Disponemos todo nuestro ser, especialmente nuestros oídos y nuestro corazón, para acoger la Palabra de Dios tomada del Evangelio de Mateo. Lo hacemos cantando "Espíritu Santo, Ven".

- Canto: "ESPÍRITU SANTO, VEN".

El que preside:

Les anuncio el Evangelio de nuestro Señor Jesucristo según san Mateo (Mt 19,13-15: "Dejen que los niños se acerquen a mí").

Todos: Gloria a Ti, Señor.

Sugerencias para una breve homilía:

- El texto de los efesios destaca el dinamismo de dejar al hombre viejo, que vive en el pecado, por el hombre nuevo, el que bajo la acción del Espíritu Santo adopta una nueva manera de pensar y de actuar.
- El Evangelio nos muestra las actitudes propias de los niños, quienes aparecen necesitados de ayuda, donde no hay méritos de los cuales enorgullecerse, ellos aparecen con la transparencia y apertura propia de quien vive con un corazón limpio. Por eso, el ser como niños constituye el estado ideal de un discípulo, ya que se dispone de la máxima apertura para acoger la acción novedosa del Reino -que hace desarrollar la vida en la dirección del proyecto para la que fue creada- de manera total y como un don.
- El Bautismo nos hace hijos de Dios, y nos invita a transformar nuestra vida en el proyecto que Dios tiene para cada uno.

Guía:

Después de profundizar en la Palabra de Dios, cantemos a Dios como un solo Señor, una sola fe, un solo Bautismo, para prepararnos al siguiente momento.

Canto:

- Canto: "UN SOLO SEÑOR, UNA SOLA FE, UN SOLO BAUTISMO".

SIGNO DEL AGUA

Guía:

Luego de haber re-vivido nuestra experiencia del Bautismo, de haber escuchado la Palabra de Dios, les invitamos a poner atención a los signos propios del bautismo. Están presentes en el altar, tenemos:

- La cruz.
- El aceite.
- El agua.
- Vestidura Blanca.
- Vela.

Todos estos elementos son los signos que se utilizan en el sacramento del Bautismo.

Sugerencia: en los lugares que cuenten con pila bautismal, les proponemos que esté cerca del lugar de la celebración adornada de manera festiva, al igual que un porta cirio.

El que preside:

Fijemos la mirada en el agua. Ella es signo de purificación, signo que nos invita a dejar el hombre viejo para revestirnos del hombre nuevo, nos invita a renacer por acción del Espíritu Santo.

Hay dispuestas varias fuentes con agua, les invitamos a acercarse por familia hacia alguna de las fuentes y les proponemos que cada integrante sumerja las manos en la fuente y al hacer este gesto mencionar: ¿A qué quieres morir? y ¿A qué deseas renacer?

Guía:

Mientras las familias se acercan invocamos al Espíritu de Jesús cantando "Espíritu Santo, Ven".

- Canto: "ESPÍRITU SANTO, VEN".

ENTREGA DEL CREDO

Guía:

A la luz de este signo con el agua, que nos renueva en las implicancias que tiene el bautismo para cada uno, queremos hacer entrega del Credo, la oración que contiene las verdades de nuestra fe. Les invitamos a pasar por familia a recibir el Credo y al momento de hacerlo encender la vela que han recibido, mientas cantamos "Un solo Señor, una sola fe, un solo Bautismo".

Canto:

- Canto: "UN SOLO SEÑOR, UNA SOLA FE, UN SOLO BAUTISMO".

El que preside:

El bautismo es el sacramento de aquella fe por la que los hombres, iluminados por la gracia del Espíritu Santo, responden al Evangelio de Cristo y que provoca la adhesión al mismo Cristo. Por eso hoy en sintonía con lo que hemos celebrado es que entregaremos el Credo, que profesa la fe que nos hace discípulos misioneros del Señor.

Les invitamos a rezar juntos el Credo.

El que preside:

Esta es nuestra fe en Cristo Jesús, el que vive y reina por los siglos de los siglos.

Todos: Amén.

BENDICIÓN FINAL

El que preside:

Padre de Bondad, que hiciste nacer en estos niños y en sus padres el deseo de llegar a ser cristianos perfectos, concédeles que, avanzando siempre en su camino hacia ti por la fe, experimenten que sus deseos y nuestras súplicas han sido escuchados. Por Jesucristo, nuestro Señor.

Recemos juntos la oración que nos hace hijos de un mismo Padre y hermanos: Padre nuestro…

Guía:

Finalizamos nuestra celebración cantando a nuestra Madre "María, mírame".
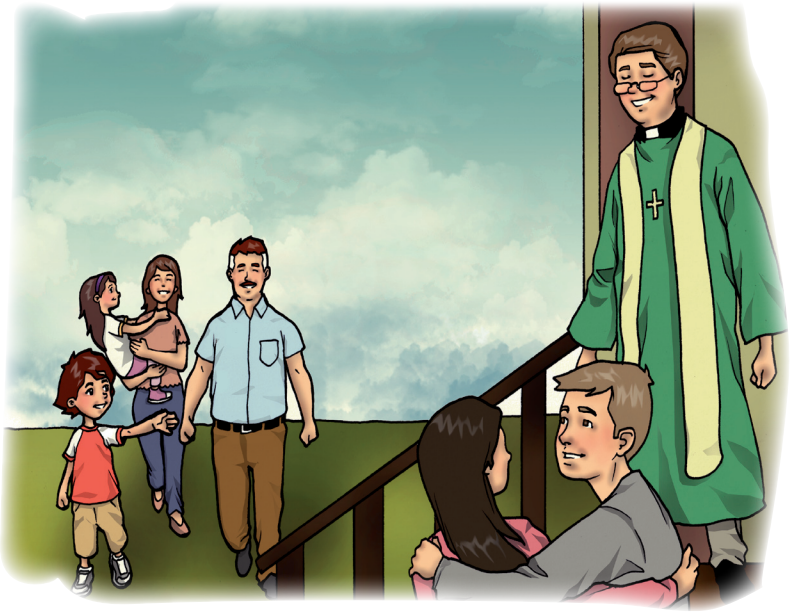
- Canto: "MARÍA, MÍRAME".